



UNIVERSIDAD
SERGIO ARBOLEDA

PREGRADO EN

GESTIÓN DEPORTIVA

SNIES 106614



UNIVERSIDAD
SERGIO ARBOLEDA

08953 08953
15679 15679
96842 96842

3

COSAS QUE DEBES SABER DE LA SERGIO

- Somos la única Universidad en Colombia con **campus propio en Europa** y hemos llevado cerca de doce mil Sergistas a vivir una experiencia internacional. Tú puedes ser el próximo.
- Somos una Universidad con **pensamiento humanista** que enseña las tecnologías propias de la Cuarta Revolución Industrial.
- La Sergio es la **única universidad colombiana en poner un satélite en el espacio.**



75

[M35X
REV.1
TYPE-A]



¿POR QUÉ LA SERGIO ES 4.0?



- ■ **La Cuarta Revolución Industrial** requiere de profesionales con competencias en el manejo de información **para tomar decisiones globales, que transformen la sociedad.**
- ■ El mundo cambió y se estima que en el futuro próximo gran parte de los trabajos que hoy conocemos ya no se necesitarán, **pero también habrá miles de trabajos nuevos, que contribuirán en el desarrollo de la sociedad.**
- ■ **El mundo 4.0** requiere profesionales que conozcan e implementen tecnologías como **inteligencia artificial, blockchain, big data, y que transformen digitalmente las organizaciones.**



UNIVERSIDAD
SERGIO ARBOLEDA

08953 08953
15679 15679
96842 96842

UNIVERSIDAD SERGIO ARBOLEDA
CALLE 15 N° 15679
TEL: 08953 08953

UNIVERSIDAD SERGIO ARBOLEDA
CALLE 15 N° 15679
TEL: 08953 08953

UNIVERSIDAD SERGIO ARBOLEDA
CALLE 15 N° 15679
TEL: 08953 08953

3

COSAS QUE DEBES SABER DEL PROGRAMA

- Programa innovador que **potencializa tu conocimiento en temas propios del deporte.**
- Un pregrado creado para **formar dirigentes y líderes en el mundo deportivo.**
- Una propuesta académica con carácter integral que te **forma en conocimientos jurídicos, financieros y administrativos.**



UNIVERSIDAD
SERGIO ARBOLEDA



SERÁS FELIZ SI HACES LO QUE MÁS TE GUSTA

- Podrás **interactuar con los actores que conforman el deporte** y se distinguen por su experiencia, trayectoria profesional y docente.
- Tendrás la **oportunidad única de aportar para transformar el horizonte deportivo**, enmarcado en las tendencias del mundo 4.0.
- Serás protagonista, en virtud de **alianzas estratégicas con grandes organizaciones deportivas que marcarán tu proyección profesional.**





UNIVERSIDAD
SERGIO ARBOLEDA

HARÁS DEL MUNDO, TU SALÓN DE CLASES

- Tendrás **clases magistrales con docentes nacionales e internacionales**, distinguidos por su perfil académico y laboral de excelente calidad.
- Serás **partícipe de eventos académicos y deportivos** que suman en tu decisión de proyectar tu profesión a otro nivel.
- La posibilidad de **movilidad e intercambios con organismos del sector educativo y deportivo**, forma parte del plus de oportunidades que este programa tiene para ti.

¿QUÉ NECESITAS PARA ESTUDIAR BECADO?



UNIVERSIDAD
SERGIO ARBOLEDA

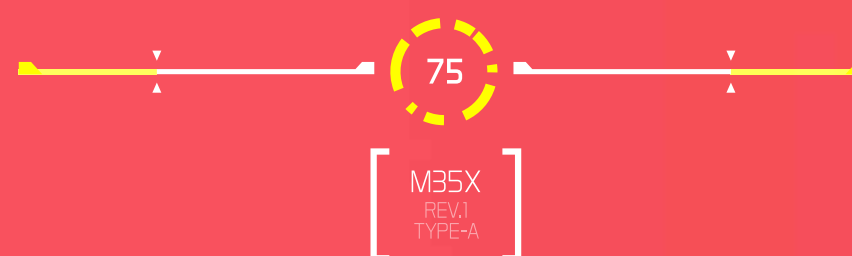

- Obtener un excelente resultado en la PRUEBA SABER 11 o ICFES.
- Pertenecer a comunidades indígenas, afrocolombianas, raizales o palenqueras.
- Integrar un grupo familiar (hermanos que estudien actualmente en La Sergio).
- Ser funcionario o hijo de funcionario Sergista.
- Representar a la Universidad en actividades deportivas, promoción y/o bienestar universitario.
- Excelencia académica (Programa de Honores).
- Deportistas de alto rendimiento.
- Pertenecer a colegios convenio: Programa “Te Reto”.
- Reconocimiento de bachillerato internacional - IB.



08953 08953
15679 15679
96842 96842

*Para mayor información encontacto@usa.edu.co
*La Universidad Sergio Arboleda, de manera discrecional, en cualquier momento, podrá terminar y/o modificar las condiciones de descuentos y/o cualquier otro beneficio económico.
*Los beneficios económicos están sujetos a la disponibilidad presupuestal que autorice la Dirección Financiera de la Universidad

PLAN DE ESTUDIOS*

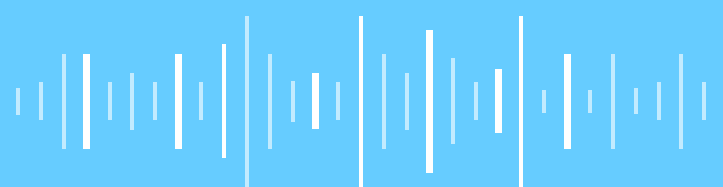

UNIVERSIDAD
SERGIO ARBOLEDA

SEMESTRE 1

Créditos

- 1 ■■ Humanismo Integral
- 2 ■■ Lectura y Escritura Académicas
- 3 ■■ Emprendimiento
- 3 ■■ Cálculo Diferencial
- 3 ■■ Contabilidad I
- 2 ■■ Introducción a La Empresa
- 2 ■■ Teoría e Historia del Deporte Contemporaneo

SEMESTRE 2

Créditos

- 3 ■■ Cálculo Integral
- 1 ■■ Espíritu Empresarial
- 3 ■■ Contabilidad II
- 2 ■■ Sociología de la Actividad Física y del Deporte
- 3 ■■ Análisis del Entorno Económico - deportivo
- 3 ■■ Introducción a la Economía
- 2 ■■ Informática

SEMESTRE 3

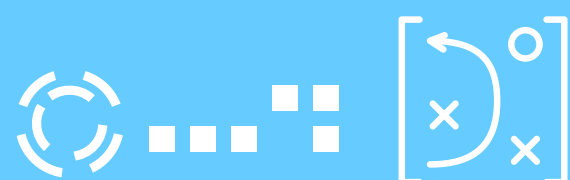

Créditos

- 1 ■■ Liderazgo
- 2 ■■ Formación Profesional
- 3 ■■ Costos y Presupuestos
- 3 ■■ Estadística
- 3 ■■ La Industria del Deporte (Sport Business)
- 3 ■■ Microeconomía
- 1 ■■ Administración Básica
- 1 ■■ Seminario de Investigación

SEMESTRE 4

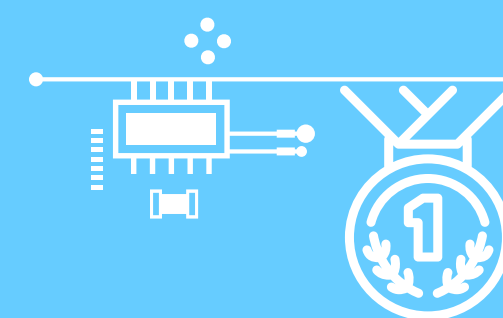

Créditos

- 2 ■■ Recursos Humanos
- 3 ■■ Consumer Behavior (Comportamiento Del Consumidor)
- 2 ■■ Fitness y Wellness: Health Sport
- 2 ■■ Políticas Deportivas
- 2 ■■ Derecho Deportivo
- 3 ■■ Matemáticas Financieras
- 2 ■■ Procesos Administrativos I
- 2 ■■ Electiva Libre



SEMESTRE 5

Créditos

- 2 ■■ Ética y Responsabilidad Social
- 3 ■■ Análisis Financiero
- 3 ■■ Sales Management (Gerencia de Ventas)
- 2 ■■ Gerencia de Pymes
- 2 ■■ Habilidades Directivas en la Empresa Deportiva
- 2 ■■ Diseño y Planificación de Espacios Deportivos
- 2 ■■ Legislación Laboral
- 2 ■■ Procesos Administrativos II

SEMESTRE 6

Créditos

- 2 ■■ Inteligencia Emocional
- 1 ■■ Legislación Tributaria
- 3 ■■ Marketing Strategy (Estrategia de Mercado)
- 3 ■■ Dirección Técnica de Entidades Deportivas
- 3 ■■ Sistemas de Información Gerencial / Management Information Systems
- 2 ■■ Formulación y Evaluación de Proyectos Deportivos

SEMESTRE 7

Créditos

- 11 ■■ Práctica Empresarial
- 2 ■■ Énfasis I
- 2 ■■ Énfasis II

SEMESTRE 8

Créditos

- 3 ■■ Strategic Management (Gerencia Estratégica)
- 3 ■■ Gestión de Grandes Eventos y Recintos Deportivos
- 2 ■■ Énfasis III
- 2 ■■ Énfasis IV
- 2 ■■ Modelos de Simulación para la Toma de Decisiones Gerenciales
- 3 ■■ Business Plan Development (Plan de Negocios)

TOTAL CRÉDITOS: 130



UNIVERSIDAD SERGIO ARBOLEDA

Donde tú **SI** cuentas

WWW.USERGIOARBOLEDA.EDU.CO

Bogotá - Colombia · 2022

Pbx: (1) 325 7500

Gestión Deportiva: SNIES 106614 · Resolución 29118 de 26/12/2017 vigente por 7 años · Duración: 8 semestres. Universidad Sergio Arboleda código SNIES 1728 · Resolución No.16377 del 29 de octubre de 1984 y 6423 del 05 de agosto de 2011 · Ministerio de Educación Nacional · Carácter académico: universitario. Institución sujeta a inspección y vigilancia por el Ministerio de Educación Nacional. En cumplimiento de la Resolución 12220 del 20 de junio de 2016, visite: <http://www.usergioarboleda.edu.co/institucional/>

VIGILADA
MINEDUCACIÓN

Fecha de emisión: septiembre 2022