



UNIVERSIDAD
SERGIO ARBOLEDA

PREGRADO EN

NEGOCIOS, EMPRENDIMIENTO E INNOVACIÓN

SNIES 111330





UNIVERSIDAD
SERGIO ARBOLEDA

08953 08953
15679 15679
96842 96842

3

COSAS QUE DEBES SABER DE LA SERGIO

UNIVERSIDAD SERGIO ARBOLEDA
UNIVERSIDAD SERGIO ARBOLEDA
UNIVERSIDAD SERGIO ARBOLEDA
UNIVERSIDAD SERGIO ARBOLEDA
UNIVERSIDAD SERGIO ARBOLEDA

- Somos la única Universidad en Colombia con **campus propio en Europa** y hemos llevado cerca de doce mil Sergistas a vivir una experiencia internacional. Tú puedes ser el próximo.
- Somos una Universidad con **pensamiento humanista** que enseña las tecnologías propias de la Cuarta Revolución Industrial.
- La Sergio es la **única universidad colombiana en poner un satélite en el espacio.**



75

[M35X
REV.1
TYPE-A]



¿POR QUÉ LA SERGIO ES 4.0?



- ■ **La Cuarta Revolución Industrial** requiere de profesionales con competencias en el manejo de información **para tomar decisiones globales, que transformen la sociedad.**
- ■ El mundo cambió y se estima que en el futuro próximo gran parte de los trabajos que hoy conocemos ya no se necesitarán, **pero también habrá miles de trabajos nuevos, que contribuirán en el desarrollo de la sociedad.**
- ■ **El mundo 4.0** requiere profesionales que conozcan e implementen tecnologías como **inteligencia artificial, blockchain, big data, y que transformen digitalmente las organizaciones.**



UNIVERSIDAD
SERGIO ARBOLEDA

08953 08953
15679 15679
96842 96842

3

COSAS QUE DEBES SABER DEL PROGRAMA



- Es el **primer programa en Colombia que forma profesionales en emprendimiento e innovación**, con competencias para la fundación de startups y la creación de intraemprendimiento en las organizaciones.
- Su **plan de estudios personalizado** permite optar por materias electivas y certificables, intercambios internacionales y prácticas en negocios que abren un mundo de oportunidades.
- Es una carrera donde se aprende haciendo, por medio de **retos vivenciales, thinkathons, challenges, meetups y ruedas de negocios** que conectan emprendedores y ecosistemas I+E.



UNIVERSIDAD
SERGIO ARBOLEDA

SERÁS FELIZ SI HACES LO QUE MÁS TE GUSTA

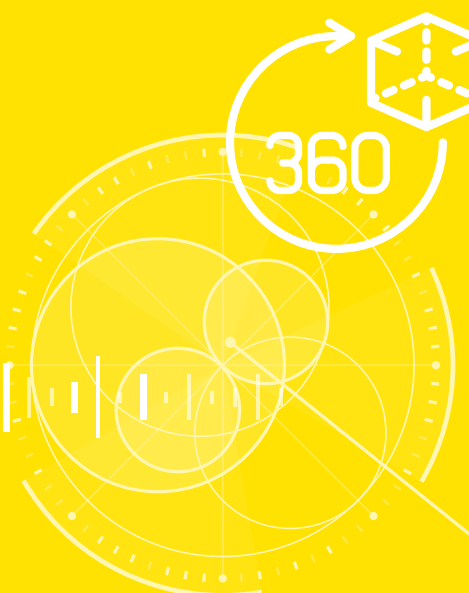

- Harás parte activa del **crecimiento exponencial del emprendimiento en América Latina.**
- Te convertirás en **actor principal, tu talento y pasión** se unirán para construir nuevos modelos de negocios.
- Serás parte de una **comunidad +digital+humana**, donde la suma de la transcendencia del ser humano más el impacto de las tecnologías de última generación crean iniciativas globales.
- Tendrás la oportunidad de incursionar en direcciones de innovación e I+D en las empresas, podrás crear tu propio startup, y además ser fundador de **ecosistemas para emprender e innovar.**



M35X



UNIVERSIDAD
SERGIO ARBOLEDA

HARÁS DEL MUNDO TU SALÓN DE CLASES

- El programa **incorpora en el pénsum la materia “Experiencia Académica Internacional”**, que se concreta con un viaje a Madrid, España o a Miami, Estados Unidos, durante una semana.
- Contamos con más de **30 convenios internacionales en 14 países**, que te permitirán realizar intercambios de 6 meses a 1 año, opciones de titulación adicional, prácticas empresariales y programas de posgrado.
- Los **espacios académicos, en Colombia y en el exterior**, son liderados por profesores y emprendedores internacionales, con amplia experiencia y conocimiento en negocios, emprendimiento e innovación.





UNIVERSIDAD
SERGIO ARBOLEDA

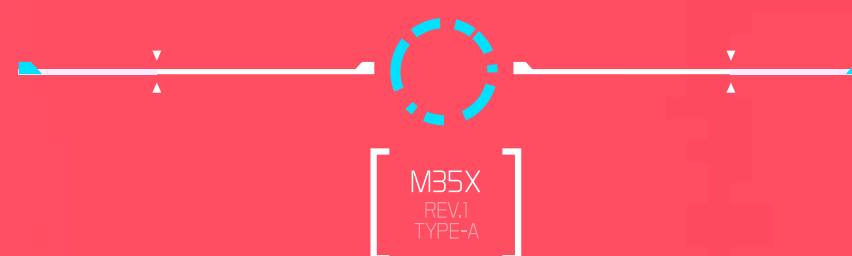

¿QUÉ NECESITAS PARA ESTUDIAR BECADO?

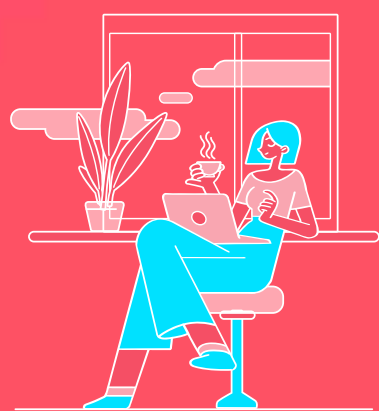

- Obtener un excelente resultado en la PRUEBA SABER 11 o ICFES.
- Pertenecer a comunidades indígenas, afrocolombianas, raizales o palenqueras.
- Integrar un grupo familiar (hermanos que estudien actualmente en La Sergio).
- Ser funcionario o hijo de funcionario Sergista.
- Representar a la Universidad en actividades deportivas, promoción y/o bienestar universitario.
- Excelencia académica (Programa de Honores).
- Deportistas de alto rendimiento.
- Pertenecer a colegios convenio: Programa “Te Reto”.
- Reconocimiento de bachillerato internacional - IB.



08953 08953
15679 15679
96842 96842

*Para mayor información encontacto@usa.edu.co
*La Universidad Sergio Arboleda, de manera discrecional, en cualquier momento, podrá terminar y/o modificar las condiciones de descuentos y/o cualquier otro beneficio económico.
*Los beneficios económicos están sujetos a la disponibilidad presupuestal que autorice la Dirección Financiera de la Universidad

PLAN DE ESTUDIOS*



UNIVERSIDAD
SERGIO ARBOLEDA

SEMESTRE 1

Créditos

- 3 ■■ Entrepreneurial Skills and Culture
- 2 ■■ Business Lab
- 2 ■■ Taller de Resolución de Problemas
- 2 ■■ Gestión Contable
- 2 ■■ Plan de Carrera
- 2 ■■ Creatividad e Innovación
- 2 ■■ Certificación Virtual Emprendimiento

SEMESTRE 2

Créditos

- 2 ■■ Excel Avanzado para los Negocios
- 2 ■■ Contabilidad Financiera
- 3 ■■ Marketing Management
- 2 ■■ Organismos del Estado Colombiano
- 2 ■■ Cátedra Rodrigo Noguera Laborde
- 2 ■■ Certificación Virtual Innovación
- 2 ■■ Optativa I

SEMESTRE 3



Créditos

- 3 ■■ Desing Strategic Business Plan
- 3 ■■ Matemáticas Empresariales I
- 2 ■■ Gestion de Costos y Presupuestos
- 2 ■■ Lectura y Escritura Académica I
- 2 ■■ Cultura e Historia de las Religiones
- 3 ■■ MVP Lab - Product Development & Innovation
- 3 ■■ Certificación Virtual Pensamiento Crítico
- 2 ■■ Optativa II

SEMESTRE 4



Créditos

- 6 ■■ Sociedades BIC - Práctica Empresarial Social
- 2 ■■ Innovación de Modelos de Negocio
- 2 ■■ Estructura y Diseño Organizacional
- 3 ■■ Matemáticas Empresariales II
- 3 ■■ Decisiones y Mercados
- 2 ■■ Lectura y Escritura Académica II
- 2 ■■ Certificación Virtual Fintech

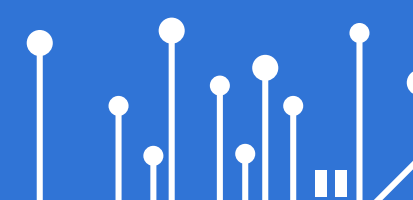



UNIVERSIDAD
SERGIO ARBOLEDA

SEMESTRE 5

Créditos

- 3 ■■ R&D Research and Development Projects
- 3 ■■ Probabilidad y Estadística
- 3 ■■ Decisiones de Inversión en el Tiempo
- 3 ■■ Electiva Humanidades I
- 2 ■■ Liderazgo Colaborativo
- 2 ■■ Decisiones y Entorno Económico
- 3 ■■ Certificación Virtual Programación y Tecnologías
- 2 ■■ Optativa III

SEMESTRE 7

Créditos

- 2 ■■ Experiencia Académica Internacional
- 3 ■■ Customer Analytics & Neuroconsumer
- 3 ■■ Búsqueda y Creación de Talento
- 2 ■■ Inteligencia Relacional
- 2 ■■ Ética y Responsabilidad Social
- 3 ■■ Workshop Emprendimiento Base Digital y Tecnológica
- 3 ■■ Certificación Virtual UX Desing
- 2 ■■ Optativa IV

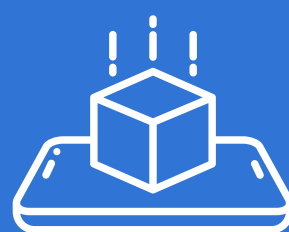

SEMESTRE 6

Créditos

- 3 ■■ Entrepreneurship Fundasing & Growth
- 2 ■■ Business Research
- 2 ■■ Gestión y Análisis de Nuevas Inversiones
- 3 ■■ Born Global Entrepreneurship
- 2 ■■ Marco Legal de los Negocios
- 3 ■■ Workshop Innovación Abierta & Co-Creación
- 2 ■■ Certificación Virtual Marketing Digital
- 2 ■■ Electiva Libre I

SEMESTRE 8

Créditos

- 10 ■■ Práctica Proyecto de Emprendimiento Ecosistemas I+E en Mercados Emergentes
- 3 ■■ Meetup Startup & Empresa
- 2 ■■ Optativa V

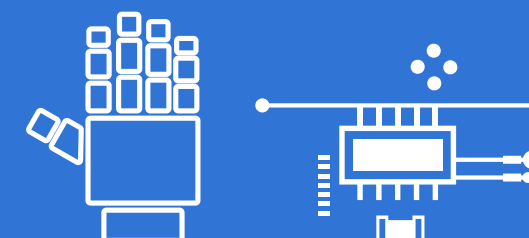

Las optativas están relacionadas con temas de tendencia profesional de Prime Business School, al aprobar y cumplir la línea de formación podrán ser certificables.

*La Universidad se reserva en todo caso el derecho de modificar el pènsum cuando lo estime conveniente.

TOTAL CRÉDITOS: 147



UNIVERSIDAD SERGIO ARBOLEDA

Donde tú **SI** cuentas

WWW.USERGIOARBOLEDA.EDU.CO

Bogotá - Colombia · 2022

Pbx: (1) 325 7500

Negocios, Emprendimiento e Innovación: SNIES 111330 · Resolución 009975 de 03/06/2022 vigente por 7 años · Duración: 8 semestres. Universidad Sergio Arboleda código SNIES 1728 · Resolución No.16377 del 29 de octubre de 1984 y 6423 del 05 de agosto de 2011 · Ministerio de Educación Nacional · Carácter académico: universitario. Institución sujeta a inspección y vigilancia por el Ministerio de Educación Nacional. En cumplimiento de la Resolución 12220 del 20 de junio de 2016, visite: <http://www.usergioarboleda.edu.co/institucional/>

VIGILADA
MINEDUCACIÓN

Fecha de emisión: septiembre 2022